

Echiquier TRESSANGEOIS Pays-Haut

dimanche 20 septembre 2020

F.S.C. Alain François 57710 TRESSANGE

13^{ème} semi-marathon du Pays-haut

Fête du SPORT !! faites du sport!! – FFE-LEGE-CDME-CROSL

- 15 RONDES 2X15'. **1ère ronde 9 H 30.**
- Possibilité joueurs rentrer dans tournoi à la 8ème ronde à 13 H 30.
- 6 rondes le matin à 9H30-10H05-10H40 - 11H15-11H50-12H25 - Pause déjeuner 45' -
- 9 rondes l'après-midi à 13H40-14H15-14H50-15H25-16H00-16H35-17H10-17H45-18H20. **Remise des Prix 19H00.**
- SYSTEME SUISSE Informatisé PAPI.
- CONTRÔLE DES LICENCES DE 8 H 30 à 9 H 15
- Clôture des inscriptions 14/09 à 20 H 00.
Si inscription hors délai, app. Ronde 2 ou +.
• LICENCE F.F.E. obligatoire
Licence B sur place: 20€ Sen - 10€ Jeunes

- DROITS D'INSCRIPTION :

- 15 €uros : Vétérans—Senior.es+
- 8 €uros : Jun—Cad—Min—ben.
- 4 €uros : Pup—Pou—PPou.
- Repas 8 € adultes—5€ jeunes (lasagnes-tiramishu)

Clôture Inscription sans préavis
Maximum 64 places



PRIX ANNONCES :
1 0 0 % de s
inscriptions adultes

En espèces Classement Général:

Au 1er Classé 30 %

Au 2nd Classé 25 %

Au 3me Classé 15 %

30 % espèces partagés 1ers & 1ères:
Vét—Sen—Jun—Cadets—NCà1200r
1201 à 1400r—1401 à 1600r—1601 à 1800r.

Prix aux 2 premiers Mixtes et Féminines par catégorie si +3/cat.:
Minimes—Benjamins—Pupilles
Poussins—Petits—Poussins.

Prix non cumulables partagés si ex-aequo.



Buvette et Pâtisserie sur place

BULLETIN D'INFORMATION n°121

SAISON 2020-2021

Les échecs + qu'1 jeu 1 sport,  faites du sport...

TRESSANGE 20 septembre 2020

13ème semi-Marathon Rapid'échecs

International du Pays-Haut F.I.D.E.



Lieu: FSC Alain François
(accès personnes M.R.)
2, rue de l'église 57710



++ site internet :
www.etph57.net

Echiquier Tressangeois
« Pays - Haut »
Siège Social: 1 rue J.J.Noirel
57710 TRESSANGE
Tél./SMS : 06 76 00 67 02



Bulletin d'inscription ou téléphonez au 03 82 91 02 93:
Port.: 06 76 00 67 02 Courriel: bernardjean.leclerc@gmail.com

NOM: _____ Prénom: _____ N°licence: _____ Insc.: _____ Repas: _____
NOM: _____ Prénom: _____ N°licence: _____ Insc.: _____ Repas: _____
NOM: _____ Prénom: _____ N°licence: _____ Insc.: _____ Repas: _____
NOM: _____ Prénom: _____ N°licence: _____ Insc.: _____ Repas: _____

à retourner pour le 14/09/2020 au plus tard à:

Bernard LECLERC 1, rue Jean & Julien Noirel 57710 TRESSANGE .

Imprimé par nos soins

Echiquier TRESSANGEAIS Pays-Haut

dimanche 20 septembre 2020

F.S.C. Alain François 57710 TRESSANGE

13^{ème} semi-marathon du Pays-haut

Fête du SPORT !! faites du sport!! – FFE-LEGE-CDME-CROSL

- 15 RONDES 2X15'. **1ère ronde 9 H 30.**
 - Possibilité joueurs rentrer dans tournoi à la 8ème ronde à 13 H 30.
 - 6 rondes le matin à 9H30-10H05-10H40 - 11H15-11H50-12H25 - Pause déjeuner 45' -
 - 9 rondes l'après-midi à 13H40-14H15-14H50-15H25-16H00-16H35-17H10-17H45-18H20. **Remise des Prix 19H00.**
 - SYSTEME SUISSE Informatisé PAPI.
 - CONTRÔLE DES LICENCES DE 8 H 30 à 9 H 15
 - Clôture des inscriptions 14/09 à 20 H 00.
- Si inscription hors délai, app. Ronde 2 ou +.
- LICENCE F.F.E. obligatoire
- Licence B sur place: 20€ Sen - 10€ Jeunes

- DROITS D'INSCRIPTION :

- 15 euros : Vétérans—Senior.es+
- 8 euros : Jun—Cad—Min—ben.
- 4 euros : Pup—Pou—PPou.
- Repas 8 € adultes—5€ jeunes (lasagnes-tiramishu)

Clôture Inscription sans préavis
Maximum 64 places



PRIX ANNONCES :
1 0 0 % de s
inscriptions adultes

En espèces Classement Général:

Au 1er Classé 30 %

Au 2nd Classé 25 %

Au 3me Classé 15 %

30 % espèces partagés 1ers & 1ères:
Vét—Sen—Jun—Cadets—NCà1200r
1201 à 1400r—1401 à 1600r—1601 à 1800r.

Prix aux 2 premiers Mixtes et
Féminines par catégorie si +3/cat.:
Minimes—Benjamins—Pupilles
Poussins—Petits—Poussins.

Prix non cumulables partagés si ex-aequo.



Buvette et Pâtisserie sur place

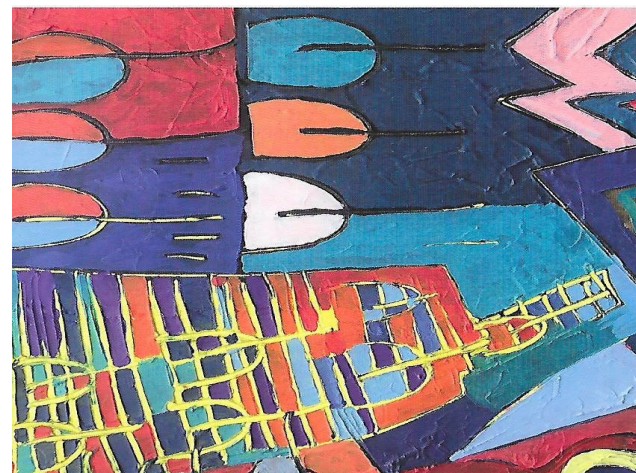

Am Zechenhaus

Café Restaurant

100 Rue Jean-Pierre Bausch L-4114 Esch-sur-Alzette
(Zone naturelle Ellergronn)

Tél. +352 53 27 55 www.zechenhaus.lu

Am Zechenhaus www.zechenhaus.lu
Café Restaurant (Zône naturelle Ellergronn)

Merci à nos annonceurs, pensez à eux...

ECHIQUIER TRESSANGEAIS PAYS - HAUT

Vous êtes intéressés par la compétition, vous voulez apprendre à jouer au sport échecs...de 6 à 86 ans, venez nous rejoindre au

F.S.C. Alain François 57710 TRESSANGE

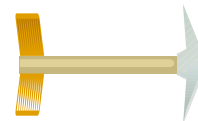

- mercredis de 16 à 18H00
- sur rendez-vous *
- samedis de 14H00 à 18H00

* prendre rendez-vous auprès de Bernard:

pour tout renseignement faites le **06 76 00 67 02.**

THEORIE - ANALYSE - PERFECTIONNEMENT

ECOLE d' INITIATION: Débutants Jeunes - Adultes

Compétitions: Championnats Nationaux - de Ligue -

Départementaux - par équipe ou individuel - Coupes:

Moselle, Jean-Claude LOUBATIERE, 2000 - Rapides.

Site: www.etph57.net **Les échecs + qu'1 jeu, 1 sport.**



Bulletin d'inscription ou téléphonez au 03 82 91 02 93:
Port.: 06 76 00 67 02 Courriel: bernardjean.leclerc@gmail.com

NOM: _____ Prénom: _____ N°licence: _____ Insc.: _____ Repas: _____
NOM: _____ Prénom: _____ N°licence: _____ Insc.: _____ Repas: _____
NOM: _____ Prénom: _____ N°licence: _____ Insc.: _____ Repas: _____
NOM: _____ Prénom: _____ N°licence: _____ Insc.: _____ Repas: _____

à retourner pour le 14/09/2020 au plus tard à:

Bernard LECLERC 1, rue Jean & Julien Noirel 57710 TRESSANGE .

TABAC • PRESSE • LOTO • PAPETERIE
PHOTOS • CADEAUX • CLÉS MINUTE

Retrait et dépôt de colis - Point téléphonie
Paielement électronique des amendes
Vapoteuses électroniques - Compte NICKEL

Sylvie Ferrarelli

2 bis Rue Saint-Martin - 57710 AUMETZ
03 82 50 46 11

SUPER



location



Du Lundi au Vendredi : 08h30/20h non - stop
Le samedi : 08h30/19h30 non - stop
CD 59A Rond point du Haut Bois
57650 FONTOY
TEL : 03.82.84.94.94 / 03.82.84.87.51

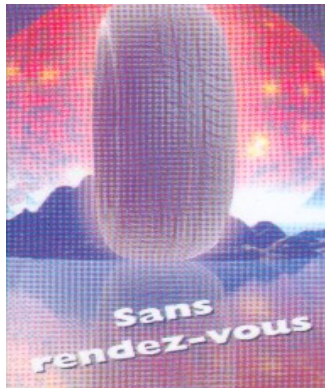

**Au Royaume
du Pneu**

BELFIORE Edouard

Pneus neufs

Mécanique générale

Entretien véhicules - Batteries

6, rue de l'ancienne scierie - 57710 AUMETZ - Tél.: 03 82 91 93 45 - Fax 03 82 91 84 33

« La Verrière du May »

Labellisée «3 épis»



Chez Jacqueline & Bernard

HYPOLITE

2 Grand'Rue
54560 SANCY

Port: 06 07 54 75 38
Fixe: 03 82 21 61 88



Chambre d'hôtes à Sancy Meurthe & Moselle

PIZZA PROVENCALE

**De passage dans vos communes
de 17 H 30 à 20 H 00:**

- Le mardi: **Bure**
- Le mercredi: **Tressange**
- Le jeudi: **Nondkeil**
- Le vendredi: **Ottange**
- Le samedi : **Ludelage**



Crédit Mutuel

CCM OTTANGE BOULANGE
19 RUE PRINCIPALE 57840 OTTANGE

Tél.: 03 82 86 47 18 FAX: 03 82 50 32 68
Courriel: 05124@creditmutuel.fr
BIC: CMCIFR2A

Bienvenue à l'échiquier Tressangeois Pays-haut.
à toutes et tous Meilleurs Voeux 2020
Merci à nos annonceurs, pensez à eux...

AUTOSUR ANGEVILLERS
CONTRÔLE TECHNIQUE AUTOMOBILE



Tél. 03 82 91 74 24
400A, route de Thionville
57440 ANGEVILLERS

EURL MF CONTROLE
Tél.: 03 82 91 74 24

BOBAN
FAÇADE

Isolation thermique
Crépi
Bardage
Restauration
Peinture

☎ **03 82 91 87 73**
06 24 97 70 21
57710 AUMETZ
bobanpeintures@yahoo.fr

BOBAN
PEINTURE

Tous travaux
de peinture int./ext.
Décoration intérieure
Revêtements de sol
Cloisons
Faux plafonds

☎ **03 82 91 87 73**
06 24 97 70 21
57710 AUMETZ
bobanpeintures@yahoo.fr

Entreprise Gérard CHOTIN



..... *Charpente*
..... *Couverture*
..... *Zinguerie*

..... *Nettoyage*
haute pression
..... *Isolation Ecologique*
..... *Velux*



Professionnel
Qualifié

1, rue des Haies - 57710 AUMETZ 03.82.91.81.43

B.
C.
F.

IKOIOU
L'INTERNET DE PROXIMITÉ

HABITAT



ENTREPRISE
QUALIFIÉE

B.C.F.
Construction

Sàrl Belfiore

Maçonnerie - Gros Oeuvres & Rénovation

630, route de Rochonvillers - 57440
ANGEVILLERS Tél.: 03 82 91 96 65

03
82
91
96
65