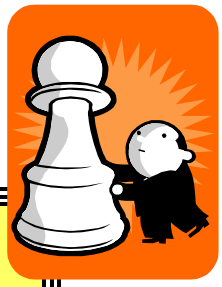

L' AMICALE LAIQUE D 'OSTROHOVE

(Section Echecs)

Le Cercle Boulonnais des Echecs

ORGANISENT le

28è TOURNOI JEUNES

Au système suisse accéléré

(+ Tournoi d'accompagnateurs)

LUNDI 16 MAI 2016

De 09 H 30 à 17 H 30

En 9 rondes de 15 mn KO

1ère ronde 9h45

Dans la salle du basket d'Ostrohove
A côté du Centre Georges Brassens
rue des Sources
62280 Saint-Martin les Boulogne
A côté de Boulogne sur Mer

Tous les participants seront récompensés

5,00 € l'inscription

Préinscription souhaitée S.V.P. à :

Monsieur Boris Fleurquin

Par mail : rclboris@hotmail.fr

SMS ou tél : 06.34.13.28.20